Структура
КГБУЗ «Красноярский кожно – венерологический диспансер №1» на 01.01.2024 года
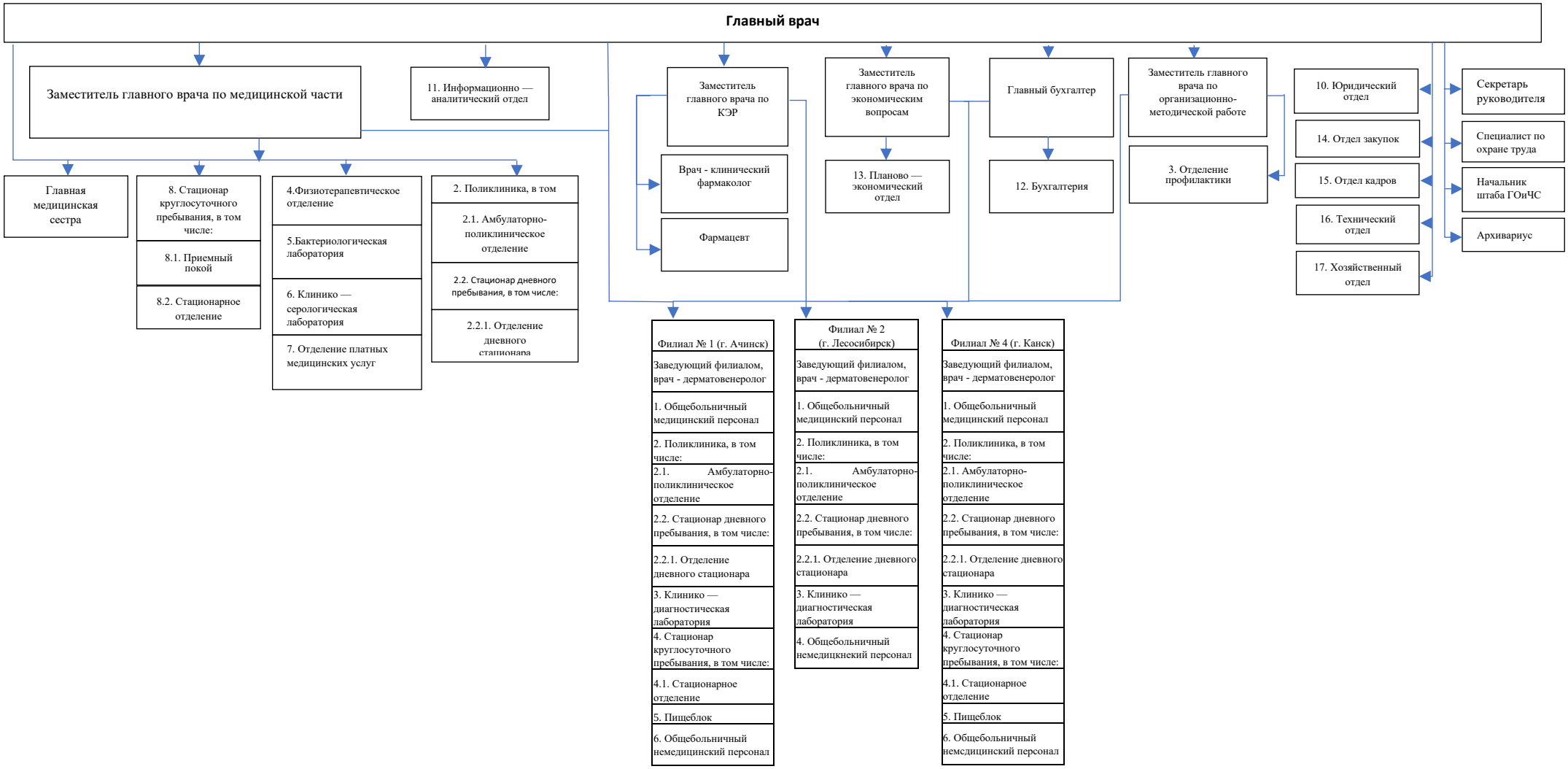
(полное наименование учреждения здравоохранения, подведомственного министерству здравоохранения)